

財團法人福建更生保護會

中華民國 112 年 度 決 算

(112 年 1 月 1 日 至 112 年 12 月 31 日)



財團法人福建更生保護會 編



財團法人福建更生保護會

決 算 目 次

中華民國 112 年度

	頁 次
一、總說明.....	1- 4
二、主要表	
(一) 收支營運表.....	5
(二) 現金流量表.....	6
(三) 淨值變動表.....	7
(四) 資產負債表.....	8- 9
三、明細表	
(一) 收入明細表.....	11
(二) 支出明細表.....	12-14
(三) 固定資產投資明細表.....	15
(四) 基金數額增減變動表.....	16
四、參考表	
(一) 員工人數彙計表.....	17
(二) 用人費用彙計表.....	18-19
(三) 各項費用彙計表.....	20



# 總 說 明



# 財團法人福建更生保護會

## 總 說 明

中華民國 112 年度

### 壹、財團法人概況

#### (一) 設立依據

依更生保護法第 4 條規定，辦理更生保護事業，受法務部指揮、監督。

#### (二) 設立目的

辦理金馬地區更生保護事業，對應受保護之人，實施更生保護，輔導其自立更生、適於社會生活、預防其再犯、以維社會安寧。

#### (三) 組織概況（附組織系統圖）

本會設董事會，置董事 7 人至 15 人，目前有董事 15 人，由法務部聘請福建高等檢察署金門檢察分署檢察長、有關機關、團體主管人員、學者專家及熱心社會公益適當人士擔任之，任期 3 年，連聘得連任。董事會置董事長 1 人，依章程規定由福建高等檢察署金門檢察分署檢察長擔任，對外代表本會。

本會另置監察人 3 人，無給職，由法務部聘請有關機關、團體主管人員、學者專家或熱心社會公益之適當人士擔任之，並指定其中 1 人為常務監察人，常務監察人應列席本會董事會。目前有常務監察人 1 人、監察人 2 人。

## 財團法人福建更生保護會組織系統圖

說明：

- 指揮監督系統
- 行政系統

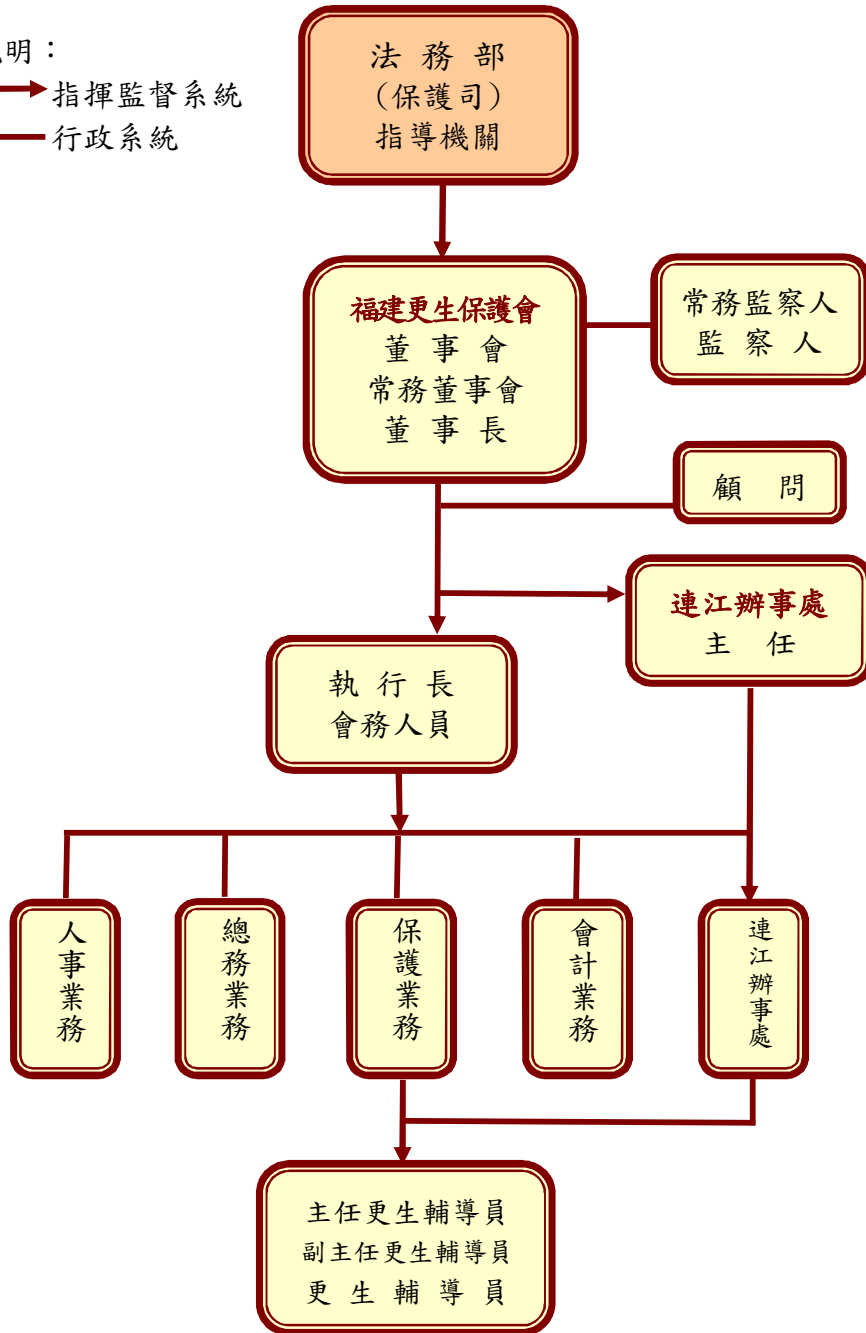



## 貳、年度各項工作計畫或方針之執行成果

- (一) 直接、間接、暫時保護：辦理技藝訓練 6,623 人次(4 班別)，年節關懷慰助 304 人次，職前「一般安全衛生教育訓練」18 人，反毒正念輔導 110 人次，輔導就業 54 人次，輔導就學 71 人次，訪問受保護人 799 人次，其他服務 2 人次，資助旅費 3 人次，資助膳費 1 人次，護送回家或其他處所 3 人次，創業貸款等其他業務 43 人次。
- (二) 會議及推展業務：主辦各類會議 367 人次(37 場)，參加各類會議 212 人次(42 場)，入監輔導 379 人次，入監推展業務 140 人次(16 場)，入監辦理文化活動 192 人次(10 場)，辦理及參加各類活動及入監關懷活動 2,449 人次(100 場)，於部落格等發布更生保護相關訊息 80 次，發送業務簡介摺頁、求職、反毒等文宣 76 次共 400 份。

## 參、決算概要

### (一) 收支營運實況

1. 業務收入 579 萬 3,332 元，較預算數 623 萬元，減少 43 萬 6,668 元，約 7.01%，主要係捐贈收入較預算數減少所致。
2. 業務外收入 267 萬 4,304 元，較預算數 66 萬 2,000 元，增加 201 萬 2,304 元，約 303.97%，主要係按公允價值衡量之金融資產評價調整利益增加所致。
3. 業務支出 629 萬 8,091 元，較預算數 689 萬 2,000 元，減少 59 萬 3,909 元，約 8.62%，主要係摶節各項支出，致業務及管理費用較預算數減少所致。
4. 業務外支出 20 元，較預算無列數，增加 20 元，主要係現金股利匯款手續費。
5. 以上收支相抵，本年度本期賸餘 216 萬 9,525 元。

### (二) 現金流量實況

1. 業務活動之淨現金流入 52 萬 1,484 元，較預算數流入 19 萬 8,000 元，增加 32 萬 3,484 元，約 163.38%，主要係業務及管理費用較預算數減少所致。
2. 投資活動之淨現金流入 100 萬 3,478 元，較預算數流入 65 萬 3,000 元，增加 35 萬 478 元，約 53.67%，主要係利息收入及現金股利收入較預算數增加所致。

3. 現金及約當現金之淨增 152 萬 4,962 元，係期末現金 845 萬 2,446 元，較期初現金 692 萬 7,484 元增加之數，較預算數淨增 85 萬 1,000 元，增加 67 萬 3,962 元，約 79.20%，主要係業務活動之淨現金流入數增加所致。

### (三) 淨值變動實況

淨值為 8,260 萬 5,696 元，包括基金 310 萬元及累積賸餘 7,950 萬 5,696 元，較上(111)年度決算數 8,043 萬 6,171 元，增加 216 萬 9,525 元，係本期產生賸餘所致。

### (四) 資產負債實況

1. 資產總額 8,337 萬 8,413 元，較上(111)年度決算數 8,103 萬 6,167 元，增加 234 萬 2,246 元，約 2.89%，內容包括：

(1) 流動資產 6,054 萬 4,709 元，占資產總額 72.61%。

(2) 不動產、廠房及設備 419 萬 4,231 元，占資產總額 5.03%。

(3) 投資性不動產 1,863 萬 9,473 元，占資產總額 22.36%。

2. 負債總額 77 萬 2,717 元，占負債及淨值總額 0.93%，較上(111)年度決算數 59 萬 9,996 元，增加 17 萬 2,721 元，約 28.79%：

(1) 流動負債 77 萬 2,717 元，占負債及淨值總額 0.93%。

3. 淨值總額 8,260 萬 5,696 元，占負債及淨值總額 99.07%，較上(111)年度決算數 8,043 萬 6,171 元，增加 216 萬 9,525 元，約 2.70%，內容包括：

(1) 基金 310 萬元，占負債及淨值總額 3.72%。

(2) 累積餘絀 7,950 萬 5,696 元，占負債及淨值總額 95.35%。

### 肆、其他

無。

# 主 要 表



## 財團法人福建更生保護會

## 收支營運表

中華民國112年度

單位：新臺幣元

上年度決算數	科 目	本年度預算數 (1)	本年度決算數 (2)	比較增(減-)	
				金額 (3)=(2)-(1)	% (4)=(3)/(1)*100
7,164,000	收入	6,892,000	8,467,636	1,575,636	22.86
6,386,224	業務收入	6,230,000	5,793,332	-436,668	-7.01
3,669,624	補助收入	4,606,000	4,468,432	-137,568	-2.99
3,669,624	政府補助收入	4,606,000	4,468,432	-137,568	-2.99
1,096,000	租金收入	1,096,000	1,096,000	-	-
1,096,000	投資性不動產收入	1,096,000	1,096,000	-	-
1,620,600	其他業務收入	528,000	228,900	-299,100	-56.65
1,620,600	捐贈收入	528,000	228,900	-299,100	-56.65
777,776	業務外收入	662,000	2,674,304	2,012,304	303.97
777,576	財務收入	662,000	2,673,868	2,011,868	303.91
485,676	利息收入	412,000	700,068	288,068	69.92
291,900	投資賸餘	250,000	1,973,800	1,723,800	689.52
200	其他業務外收入	-	436	436	-
200	雜項收入	-	436	436	-
6,555,946	支出	6,892,000	6,298,111	-593,889	-8.62
5,418,916	業務支出	6,892,000	6,298,091	-593,909	-8.62
864,762	保護費用	1,917,000	1,906,118	-10,882	-0.57
523,748	直接保護費	784,000	836,700	52,700	6.72
338,955	間接保護費	1,109,000	1,066,267	-42,733	-3.85
2,059	暫時保護費	24,000	3,151	-20,849	-86.87
920,962	出租資產費用	899,000	824,812	-74,188	-8.25
920,962	投資性不動產費用	899,000	824,812	-74,188	-8.25
3,633,192	業務及管理費用	4,076,000	3,567,161	-508,839	-12.48
3,633,192	業務及管理費用	4,076,000	3,567,161	-508,839	-12.48
1,137,030	業務外支出	-	20	20	-
1,137,020	財務費用	-	-	-	-
1,137,020	投資短絀	-	-	-	-
10	其他業務外費用	-	20	20	-
10	雜項費用	-	20	20	-
608,054	本期賸餘(短絀)	-	2,169,525	2,169,525	-

## 財團法人福建更生保護會

## 現金流量表

中華民國112年度

單位：新臺幣元

項 目	本年度 預算數 (1)	本年度 決算數 (2)	比較增(減-)	
			金額 (3)=(2)-(1)	% (4)=(3)/(1)*100
業務活動之現金流量				
稅前賸餘(短絀)	-	2,169,525	2,169,525	-
利息股利之調整	-662,000	-1,005,868	-343,868	51.94
未計利息股利之稅前賸餘(短絀)	-662,000	1,163,657	1,825,657	-275.78
調整非現金項目：	860,000	-642,173	-1,502,173	-174.67
不動產、廠房及設備折舊	41,000	38,594	-2,406	-5.87
投資性不動產折舊	819,000	819,312	312	0.04
增加流動金融資產	-	-1,668,000	-1,668,000	-
增加預付款項	-	-4,800	-4,800	-
增加應付款項	-	172,721	172,721	-
未計利息股利之現金流入(流出)	198,000	521,484	323,484	163.38
<b>業務活動之淨現金流入(流出)</b>	<b>198,000</b>	<b>521,484</b>	<b>323,484</b>	<b>163.38</b>
投資活動之現金流量				
收取利息	412,000	700,068	288,068	69.92
收取股利	250,000	305,800	55,800	22.32
減少流動金融資產及短期貸墊款	35,000	35,000	-	-
減少短期貸墊款	35,000	35,000	-	-
增加不動產、廠房及設備	-44,000	-37,390	6,610	-15.02
增加機械及設備	-44,000	-37,390	6,610	-15.02
<b>投資活動之淨現金流入(流出)</b>	<b>653,000</b>	<b>1,003,478</b>	<b>350,478</b>	<b>53.67</b>
<b>現金及約當現金之淨增(淨減)</b>	<b>851,000</b>	<b>1,524,962</b>	<b>673,962</b>	<b>79.20</b>
期初現金及約當現金	5,191,000	6,927,484	1,736,484	33.45
期末現金及約當現金	6,042,000	8,452,446	2,410,446	39.89

## 財團法人福建更生保護會

## 淨值變動表

中華民國112年度

單位：新臺幣元

科 目	本年度期初 餘額	本年度		本年度期末 餘額	說明
		增加	減少		
基金	3,100,000	-	-	3,100,000	
創立基金	3,100,000	-	-	3,100,000	法務部捐助3,000,000元 及民間捐助100,000元。
累積餘絀(-)	77,336,171	2,169,525	-	79,505,696	
累積賸餘	77,336,171	2,169,525	-	79,505,696	增加數係本期賸餘結轉 至累積賸餘。
合 計	80,436,171	2,169,525	-	82,605,696	

**財團法人福建更生保護會**  
**資產負債表**

中華民國112年12月31日

單位：新臺幣元

科 目	本年度決算數 (1)	上年度決算數 (2)	比較增(減-)	
			金額 (3)=(1)-(2)	% (4)=(3)/(2)*100
<b>資 產</b>	<b>83,378,413</b>	<b>81,036,167</b>	<b>2,342,246</b>	<b>2.89</b>
<b>流動資產</b>	<b>60,544,709</b>	<b>57,381,947</b>	<b>3,162,762</b>	<b>5.51</b>
現金	8,452,446	6,927,484	1,524,962	22.01
銀行存款	8,302,446	6,777,484	1,524,962	22.50
零用及週轉金	150,000	150,000	-	-
流動金融資產	52,087,463	50,419,463	1,668,000	3.31
透過餘絀按公允價值衡量之金融資產—流動	3,388,930	3,388,930	-	-
透過餘絀按公允價值衡量之金融資產評價調整—流動	1,809,670	141,670	1,668,000	1,177.38
其他金融資產—流動	46,888,863	46,888,863	-	-
預付款項	4,800	-	4,800	-
預付稅款	4,800	-	4,800	-
短期貸墊款	-	35,000	-35,000	-100.00
應收到期長期貸款	-	35,000	-35,000	-100.00
<b>不動產、廠房及設備</b>	<b>4,194,231</b>	<b>4,195,435</b>	<b>-1,204</b>	<b>-0.03</b>
土地	4,071,355	4,071,355	-	-
土地	4,071,355	4,071,355	-	-
機械及設備	49,532	27,408	22,124	80.72
機械及設備	141,990	104,600	37,390	35.75
累計折舊—機械及設備	-92,458	-77,192	-15,266	19.78
交通及運輸設備	28,620	37,200	-8,580	-23.06
交通及運輸設備	850,500	894,100	-43,600	-4.88
累計折舊—交通及運輸設備	-821,880	-856,900	35,020	-4.09
什項設備	44,724	59,472	-14,748	-24.80
什項設備	1,658,936	1,753,436	-94,500	-5.39
累計折舊—什項設備	-1,614,212	-1,693,964	79,752	-4.71
<b>投資性不動產</b>	<b>18,639,473</b>	<b>19,458,785</b>	<b>-819,312</b>	<b>-4.21</b>
投資性不動產	18,639,473	19,458,785	-819,312	-4.21
投資性不動產	37,510,399	37,510,399	-	-
累計折舊—投資性不動產	-18,870,926	-18,051,614	-819,312	4.54
<b>資 產 合 計</b>	<b>83,378,413</b>	<b>81,036,167</b>	<b>2,342,246</b>	<b>2.89</b>



# 財團法人福建更生保護會

## 資產負債表

中華民國112年12月31日

單位：新臺幣元

科 目	本年度決算數  (1)	上年度決算數  (2)	比較增(減-)	
			金額  (3)=(1)-(2)	%  (4)=(3)/(2)*100
<b>負 債</b>	772,717	599,996	172,721	28.79
<b>流動負債</b>	772,717	599,996	172,721	28.79
應付款項	189,384	16,663	172,721	1,036.55
應付代收款	18,216	16,663	1,553	9.32
應付薪工	134,372	-	134,372	-
其他應付款	36,796	-	36,796	-
預收款項	583,333	583,333	-	-
預收收入	583,333	583,333	-	-
<b>負債合計</b>	772,717	599,996	172,721	28.79
<b>淨 值</b>	82,605,696	80,436,171	2,169,525	2.70
<b>基金</b>	3,100,000	3,100,000	-	-
基金	3,100,000	3,100,000	-	-
創立基金	3,100,000	3,100,000	-	-
<b>累積餘絀(-)</b>	79,505,696	77,336,171	2,169,525	2.81
累積賸餘	79,505,696	77,336,171	2,169,525	2.81
累積賸餘	79,505,696	77,336,171	2,169,525	2.81
<b>淨值合計</b>	82,605,696	80,436,171	2,169,525	2.70
<b>負債及淨值合計</b>	83,378,413	81,036,167	2,342,246	2.89

本頁空白

# 明 細 表



# 財團法人福建更生保護會

## 收入明細表

中華民國112年度

單位：新臺幣元

科 目	本 年 度 預 算 數 (1)	本 年 度 決 算 數 (2)	比 較 增 ( 減 - )		說 明
			金 額 (3)=(2)-(1)	% (4)=(3)/(1)*100	
業務收入	6,230,000	5,793,332	-436,668	-7.01	
補助收入	4,606,000	4,468,432	-137,568	-2.99	
政府補助收入	4,606,000	4,468,432	-137,568	-2.99	
租金收入	1,096,000	1,096,000	-	-	
投資性不動產收入	1,096,000	1,096,000	-	-	
其他業務收入	528,000	228,900	-299,100	-56.65	
捐贈收入	528,000	228,900	-299,100	-56.65	主要係社會各界 捐款收入較預計 減少。
業務外收入	662,000	2,674,304	2,012,304	303.97	
財務收入	662,000	2,673,868	2,011,868	303.91	
利息收入	412,000	700,068	288,068	69.92	主要係利率調升 ，致利息收入較 預計增加。
投資賸餘	250,000	1,973,800	1,723,800	689.52	主要係按公允價 值衡量之金融資 產評價調整利益 增加。
其他業務外收入	-	436	436	-	
雜項收入	-	436	436	-	出售廢舊物品收 入。
合 計	6,892,000	8,467,636	1,575,636	22.86	

## 財團法人福建更生保護會

## 支出明細表

中華民國112年度

單位：新臺幣元

科 目	本 年 度 預 算 數 (1)	本 年 度 決 算 數 (2)	比 較 增 ( 減 - )		說 明
			金 額 (3)=(2)-(1)	% (4)=(3)/(1)*100	
業務支出	6,892,000	6,298,091	-593,909	-8.62	
保護費用	1,917,000	1,906,118	-10,882	-0.57	
直接保護費	784,000	836,700	52,700	6.72	
服務費用	410,000	498,001	88,001	21.46	
旅運費	60,000	107,616	47,616	79.36	毒品個案管理員至連江辦理更生保護業務差旅費增加。
一般服務費	-	660	660	-	辦理酒癮、毒癮防制團體輔導活動講師鐘點費等匯款手續費。
專業服務費	350,000	389,725	39,725	11.35	遴聘師資入監辦理技職訓練活動講師鐘點費增加。
材料及用品費	114,000	74,488	-39,512	-34.66	
使用材料費	80,000	67,015	-12,985	-16.23	入監辦理技職訓練活動材料費較預計減少。
用品消耗	34,000	7,473	-26,527	-78.02	辦理監所外酒癮、毒癮、性侵害防制等輔導活動用品較預計減少。
會費、資助及補助費	260,000	264,211	4,211	1.62	
資助及補助費	260,000	264,211	4,211	1.62	
間接保護費	1,109,000	1,066,267	-42,733	-3.85	
服務費用	804,000	771,785	-32,215	-4.01	
一般服務費	804,000	771,785	-32,215	-4.01	
材料及用品費	25,000	23,105	-1,895	-7.58	
用品消耗	25,000	23,105	-1,895	-7.58	
租金與利息	40,000	38,000	-2,000	-5.00	
設備租金	40,000	38,000	-2,000	-5.00	
會費、資助及補助費	240,000	233,377	-6,623	-2.76	
資助及補助費	240,000	233,377	-6,623	-2.76	

## 財團法人福建更生保護會

## 支出明細表

中華民國112年度

單位：新臺幣元

科 目	本 年 度 預 算 數 (1)	本 年 度 決 算 數 (2)	比 較 增 ( 減 - )		說 明
			金 額 (3)=(2)-(1)	% (4)=(3)/(1)*100	
暫時保護費	24,000	3,151	-20,849	-86.87	
會費、資助及補助費	24,000	3,151	-20,849	-86.87	
資助及補助費	24,000	3,151	-20,849	-86.87	資助受保護人出監返籍交通及膳宿費較預計減少。
出租資產費用	899,000	824,812	-74,188	-8.25	
投資性不動產費用	899,000	824,812	-74,188	-8.25	
服務費用	80,000	5,500	-74,500	-93.13	
修理保養費	80,000	5,500	-74,500	-93.13	更保大樓各項設備、水電管路等損壞修繕費用較預計減少。
折舊、折耗及攤銷	819,000	819,312	312	0.04	
投資性不動產折舊	819,000	819,312	312	0.04	
業務及管理費用	4,076,000	3,567,161	-508,839	-12.48	
業務及管理費用	4,076,000	3,567,161	-508,839	-12.48	
用人費用	3,348,000	3,238,226	-109,774	-3.28	
薪資	2,423,000	2,392,245	-30,755	-1.27	
超時工作報酬	180,000	105,066	-74,934	-41.63	專職人員加班費較預計減少。
獎金	352,000	348,237	-3,763	-1.07	
退休、資遣及卹償金	130,000	129,744	-256	-0.20	
員工保險費	255,000	255,434	434	0.17	
福利費	8,000	7,500	-500	-6.25	
服務費用	576,000	235,482	-340,518	-59.12	
水電費	30,000	15,538	-14,462	-48.21	金城辦公室水電費較預計減少。
郵電費	35,000	31,084	-3,916	-11.19	郵資及電話費較預計減少。
旅運費	135,000	56,182	-78,818	-58.38	因公出差、研習及董事會、監察人會議交通費等較預計減少。
印刷裝訂與事務推廣費	200,000	35,800	-164,200	-82.10	辦理更生保護節或更生振興市集等活動費用較預計減少。

## 財團法人福建更生保護會

## 支出明細表

中華民國112年度

單位：新臺幣元

科 目	本 年 度 預 算 數 (1)	本 年 度 決 算 數 (2)	比 較 增 ( 減 - )		說 明
			金 額 (3)=(2)-(1)	% (4)=(3)/(1)*100	
修理保養費	40,000	8,645	-31,355	-78.39	財產設備之損壞 修繕費用較預計 減少。
保險費	2,000	6,663	4,663	233.15	專職人員等執行 業務團體意外保 險增加。
一般服務費	4,000	2,670	-1,330	-33.25	存款餘額證明及 匯款手續費較預 計減少。
專業服務費	30,000	2,590	-27,410	-91.37	辦理員工及志工 教育訓練講師鐘 點費較預計減 少。
公共關係費	100,000	76,310	-23,690	-23.69	應業務需要之婚 喪賀儀等公共關 係費用較預計減 少。
材料及用品費	99,000	47,968	-51,032	-51.55	
使用材料費	15,000	6,943	-8,057	-53.71	公務車油料費較 預計減少。
用品消耗	84,000	41,025	-42,975	-51.16	購置辦公用品、 OA設備及報章雜 誌等較預計減 少。
租金與利息	2,000	1,000	-1,000	-50.00	
地租及房租	2,000	1,000	-1,000	-50.00	租用場地費用較 預計減少。
折舊、折耗及攤銷	41,000	38,594	-2,406	-5.87	
不動產、廠房及設備折舊	41,000	38,594	-2,406	-5.87	
稅捐與規費	10,000	5,891	-4,109	-41.09	
規費	10,000	5,891	-4,109	-41.09	租賃契約公證費 用較預計減少。
業務外支出	-	20	20	-	
其他業務外費用	-	20	20	-	
雜項費用	-	20	20	-	
服務費用	-	20	20	-	
一般服務費	-	20	20	-	現金股利匯款手 續費。
合 計	6,892,000	6,298,111	-593,889	-8.62	



# 財團法人福建更生保護會

## 固定資產投資明細表

中華民國112年度

單位：新臺幣元

項 目	本 年 度 預 算 數 (1)	本 年 度 決 算 數 (2)	比較增 (減-)		
			金額 (3)=(2)-(1)	% (4)=(3)/(1)*100	說 明
不動產、廠房及設備	44,000	37,390	-6,610	-15.02	
機械及設備	44,000	37,390	-6,610	-15.02	實際採購個人電腦價款較預計減少。
合 計	44,000	37,390	-6,610	-15.02	

## 財團法人福建更生保護會

## 基金數額增減變動表

中華民國112年度

單位：新臺幣元

捐 助 者	創立時原始捐助基金金額	本年度期初基金金額	本年度基金增(減-)金額	本年度期末基金金額	捐助基金比率%		說明
					創立時原始捐助基金金額占其總額比率	本年度期末基金金額占其總額比率	
		(1)	(2)	(3)=(2)+(1)			
<b>政府捐助</b>							
一、中央政府	3,000,000	3,000,000	-	3,000,000	96.77	96.77	
法務部	3,000,000	3,000,000	-	3,000,000	96.77	96.77	
二、地方政府	-	-	-	-	-	-	
三、累計賸餘轉基金	-	-	-	-	-	-	
四、其他	-	-	-	-	-	-	
<b>政府捐助小計</b>	<b>3,000,000</b>	<b>3,000,000</b>	<b>-</b>	<b>3,000,000</b>	<b>96.77</b>	<b>96.77</b>	
<b>民間捐助</b>							
一、其他團體機構	-	-	-	-	-	-	
二、個人	100,000	100,000	-	100,000	3.23	3.23	
三、累計賸餘轉基金	-	-	-	-	-	-	
<b>民間捐助小計</b>	<b>100,000</b>	<b>100,000</b>	<b>-</b>	<b>100,000</b>	<b>3.23</b>	<b>3.23</b>	
<b>合 計</b>	<b>3,100,000</b>	<b>3,100,000</b>	<b>-</b>	<b>3,100,000</b>	<b>100.00</b>	<b>100.00</b>	

# 參 考 表



# 財團法人福建更生保護會

## 員工人數彙計表

中華民國112年度

單位：人

職類(稱)	本年度預算數 (1)	本年度決算數 (2)	比較增(減-) (3)=(2)-(1)	說明
一、兼任人員				
(一)董事長	1	1	-	
(二)常務董事	4	4	-	
(三)董事	10	10	-	
(四)常務監察人	1	1	-	
(五)監察人	2	2	-	
(六)執行長	1	1	-	
(七)辦事處主任	1	1	-	
(八)幹事	2	2	-	
合 計	22	22	-	
二、專任人員				
(一)組長	1	1	-	
(二)幹事	1	1	-	
(三)助理幹事	1	1	-	
合 計	3	3	-	
總 計	25	25	-	

## 財團法人福建

## 用人費用

中華民國

科目名稱 職類(稱)	本 年 度 預 算 數							
	薪資	超時工作 報酬	獎金	退休、資遣 及卹償金	員工保 險費	福利費	其他	合計 (1)
一、兼任人員								
(一)董事長	42,000	-	-	-	1,000	-	-	43,000
(二)常務董事	20,000	-	-	-	1,000	-	-	21,000
(三)董事	50,000	-	-	-	1,000	-	-	51,000
(四)常務監察人	8,000	-	-	-	-	-	-	8,000
(五)監察人	15,000	-	-	-	-	-	-	15,000
(六)執行長	36,000	-	-	-	1,000	-	-	37,000
(七)辦事處主任	42,000	-	-	-	1,000	-	-	43,000
(八)幹事	66,000	-	-	-	1,000	-	-	67,000
合 計	279,000	-	-	-	6,000	-	-	285,000
二、專任人員								
(一)組長	867,000	75,000	146,000	52,000	91,000	3,000	-	1,234,000
(二)幹事	690,000	63,000	112,000	42,000	81,000	3,000	-	991,000
(三)助理幹事	587,000	42,000	94,000	36,000	77,000	2,000	-	838,000
合 計	2,144,000	180,000	352,000	130,000	249,000	8,000	-	3,063,000
總 計	2,423,000	180,000	352,000	130,000	255,000	8,000	-	3,348,000

備註：本表所列常務董事、董事及監察人薪資，係董事會及監察人會議出席費。

# 更生保護會

## 彙計表

112年度

單位：新臺幣元

本 年 度 決 算 數								比較增(減-) (3)=(2)-(1)	說明
薪資	超時工作 報酬	獎金	退休、資遣 及卹償金	員工保 險費	福利費	其他	合計 (2)		
42,000	-	-	-	886	-	-	42,886	-114	
17,500	-	-	-	369	-	-	17,869	-3,131	
35,000	-	-	-	739	-	-	35,739	-15,261	
-	-	-	-	-	-	-	-	-8,000	
15,000	-	-	-	316	-	-	15,316	316	二代健保補充 保費增加。
36,000	-	-	-	760	-	-	36,760	-240	
42,000	-	-	-	886	-	-	42,886	-114	
66,000	-	-	-	1,393	-	-	67,393	393	二代健保補充 保費增加。
253,500	-	-	-	5,349	-	-	258,849	-26,151	
867,552	45,687	144,361	52,416	91,294	2,500	-	1,203,810	-30,190	
689,568	44,216	111,355	41,616	81,956	2,500	-	971,211	-19,789	
581,625	15,163	92,521	35,712	76,835	2,500	-	804,356	-33,644	
2,138,745	105,066	348,237	129,744	250,085	7,500	-	2,979,377	-83,623	
2,392,245	105,066	348,237	129,744	255,434	7,500	-	3,238,226	-109,774	

## 財團法人福建更生保護會

## 各項費用彙計表

中華民國112年度

單位：新臺幣元

科目名稱	直接 保護費	間接 保護費	暫時 保護費	投資性 不動產費用	業務及管 理費用	雜項費用	合計
<b>用人費用</b>	-	-	-	-	<b>3,238,226</b>	-	<b>3,238,226</b>
薪資	-	-	-	-	2,392,245	-	2,392,245
超時工作報酬	-	-	-	-	105,066	-	105,066
獎金	-	-	-	-	348,237	-	348,237
退休、資遣及卹償金	-	-	-	-	129,744	-	129,744
員工保險費	-	-	-	-	255,434	-	255,434
福利費	-	-	-	-	7,500	-	7,500
<b>服務費用</b>	<b>498,001</b>	<b>771,785</b>	-	<b>5,500</b>	<b>235,482</b>	<b>20</b>	<b>1,510,788</b>
水電費	-	-	-	-	15,538	-	15,538
郵電費	-	-	-	-	31,084	-	31,084
旅運費	107,616	-	-	-	56,182	-	163,798
印刷裝訂與廣告費	-	-	-	-	35,800	-	35,800
修理保養費	-	-	-	5,500	8,645	-	14,145
保險費	-	-	-	-	6,663	-	6,663
一般服務費	660	771,785	-	-	2,670	20	775,135
專業服務費	389,725	-	-	-	2,590	-	392,315
公共關係費	-	-	-	-	76,310	-	76,310
<b>材料及用品費</b>	<b>74,488</b>	<b>23,105</b>	-	-	<b>47,968</b>	-	<b>145,561</b>
使用材料費	67,015	-	-	-	6,943	-	73,958
用品消耗	7,473	23,105	-	-	41,025	-	71,603
<b>租金與利息</b>	-	<b>38,000</b>	-	-	<b>1,000</b>	-	<b>39,000</b>
地租及房租	-	-	-	-	1,000	-	1,000
設備租金	-	38,000	-	-	-	-	38,000
<b>折舊、折耗及攤銷</b>	-	-	-	<b>819,312</b>	<b>38,594</b>	-	<b>857,906</b>
不動產、廠房及設備折舊	-	-	-	-	38,594	-	38,594
投資性不動產折舊	-	-	-	819,312	-	-	819,312
<b>稅捐與規費</b>	-	-	-	-	<b>5,891</b>	-	<b>5,891</b>
規費	-	-	-	-	5,891	-	5,891
<b>會費、資助及補助費</b>	<b>264,211</b>	<b>233,377</b>	<b>3,151</b>	-	-	-	<b>500,739</b>
資助及補助費	264,211	233,377	3,151	-	-	-	500,739
<b>總計</b>	<b>836,700</b>	<b>1,066,267</b>	<b>3,151</b>	<b>824,812</b>	<b>3,567,161</b>	<b>20</b>	<b>6,298,111</b>



主辦會計：李雅玲



首長：毛有增



